

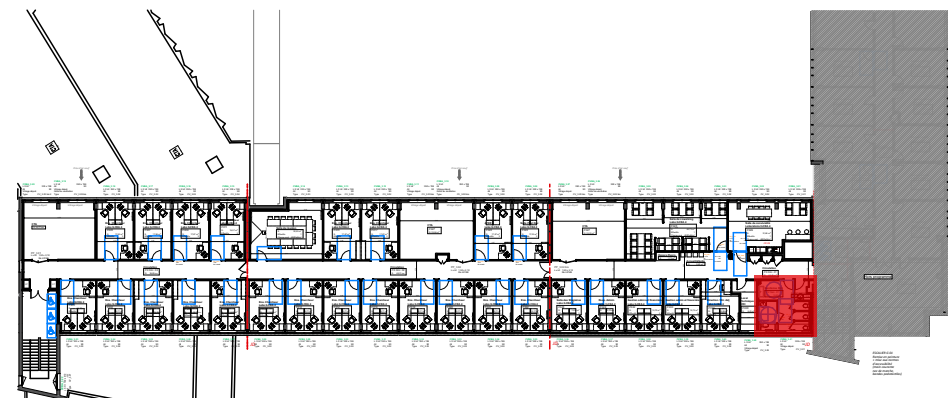

<b>BA_3.39</b> Ht 350 x 198 All 90 Type CV_3.08	<b>CVBA_3.30</b> L X Ht 350 x 198 All 90 Type CV_3.08	<b>CVBA_3.40</b> L X Ht 350 x 198 All 90 Type CV_3.07	<b>CVBA_3.41</b> L X Ht 328 x 198 All 90 Type CV_3.01	<b>CVBA_2.27</b> L X Ht 335 x 198 All 90 Type CV_3.04
--	--	--	--	--





MO : **UNIVERSITÉ GRENOBLE ALPES**  
DGD PAT - Direction de la programmation et des projets immobiliers CS 40700 - 38058 GRENOBLE cedex 9  
Tel : 33 (0)4 76 51 47 07  
Mail : dgdpat@univ-grenoble-alpes.fr  
MOE : **Chabal Architectes**  
8 Rue Charles Testoud - 38000 Grenoble  
Tel : 04 76 47 00 76  
Mail : chabal-architectes@chabal.fr

**RÉHABILITATION DU BÂTIMENT STENDHAL -**  
**Domaine universitaire - GIÈRES**

**Titre :**  
**PLAN SANITAIRE R+3 1/50**

Dossier : <b>DCE</b>	
Date : 23/01/2026	N° Plan : CD_08
Échelle : 1:50, 1:700	Indice : 4